

CHC.be

HÔPITAL DE JOUR MÉDICAL

INFORMATIONS PRATIQUES



CHC Clinique CHC
WAREMME



**NOUS SOMMES
À VOTRE ÉCOUTE**

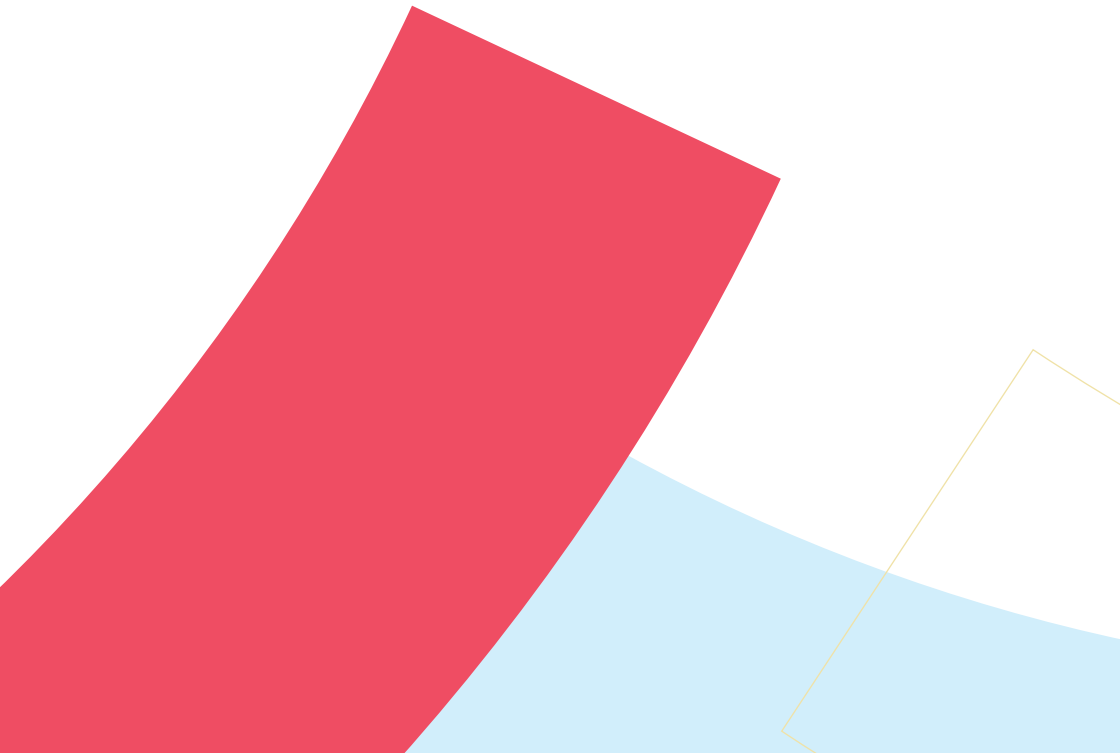



L'hôpital de jour médical est un service dont la structure et l'organisation permettent d'effectuer l'intégralité d'un traitement médical sans qu'un séjour nocturne soit requis.

Ce service réalise en ambulatoire la chimiothérapie, des différentes ponctions... et en assure la surveillance. D'un point de vue financier, cela signifie qu'un forfait est facturé aux organismes assureurs.

Ce livret a été réalisé dans le but de vous informer sur l'organisation de l'hôpital de jour médical et de répondre aux différentes questions pratiques et sociales.

N'hésitez pas à interroger notre équipe et à lui soumettre les questions qui vous préoccupent.

Une bonne communication entre tous sera votre meilleur atout dans la réussite de votre chimiothérapie.

L'HÔPITAL DE JOUR MÉDICAL

L'hôpital de jour médical se situe au 1^{er} étage de la clinique.
Vous pouvez nous joindre **de 7h30 à 18h du lundi au vendredi**

Tél. 019 33 94 01

Une **garde médicale et infirmière** est assurée **la nuit et le week-end**
par les urgences : **019 33 95 00**

L'équipe médicale

~ pour l'oncologie et l'hématologie

Drs M-P Graas, L. Longrée, S. Maréchal

~ pour la pneumologie

Dr Th. Michiels



L'équipe infirmière et administrative

représentée par :

- l'infirmière chef d'unité : D. Dehareng

- une équipe soignante : A. Dall'Anese, F. Detroz, F. Docquier, Ch. Heller, G. Melon

- une aide logistique : I. Cornet

L'assistante sociale

I. Cruspin, vous rencontrera lors de votre hospitalisation à l'hôpital de jour.

LES AUTRES SERVICES

Le laboratoire : au rez-de-chaussée ~ tél. 019 33 96 66

Les consultations : polyclinique, au rez-de-chaussée ~ tél. 019 33 94 41
ou 019 33 94 92

Le service de radiologie : au rez-de-chaussée ~ tél. 019 33 94 55



La diététicienne : elle vous donne des conseils alimentaires pendant votre traitement. Si vous souhaitez un rendez-vous, demandez les renseignements auprès de l'équipe soignante.

La pastorale : Francine Bon vous aide au niveau spirituel, dans le total respect de vos convictions. Si vous souhaitez son intervention, demandez les renseignements auprès de l'équipe soignante.



RENSEIGNEMENTS UTILES

Remboursement des frais de déplacement

Afin de bénéficier d'une intervention dans les frais de vos déplacements (arrêté ministériel du 06.07.1989), vous devez remettre un formulaire complété par votre oncologue à votre mutuelle. N'oubliez pas de le demander dans le service.

“ L'Espace + ”

“ L'Espace + ” a été mis en place pour procurer un peu de bien-être aux patients qui suivent un traitement de chimiothérapie et/ou de radiothérapie au Groupe santé CHC.

Il se situe près de la Clinique CHC MontLégia, (allée des Calamites 8 - B-4000 Liège) et propose 4 espaces particuliers: diététique, esthétique, expression, équilibre. L'accès à “ L'Espace + ” est entièrement gratuit.

Rendez-vous : Marie-Anne Rosa 04 355 75 90

“ Votre hospitalisation, combien ça coûte ? ”

Si vous souhaitez des informations financières et/ou sur les assurances hospitalières, vous pouvez contacter l'**Administration patients au 04 355 78 60 entre 9h et 12h30** ou vous pouvez vous procurer la brochure “ *Combien ça coûte ?* ” auprès de l'équipe soignante ou à l'accueil.

Soutien psychologique

Face aux bouleversements émotionnels et relationnels que peuvent entraîner la maladie et ses traitements, un soutien psychologique vous est proposé par l'infirmière de l'hôpital de jour, ainsi qu'aux membres de votre famille.

Afin de permettre une meilleure adaptation aux soins proposés, le psychologue vous réconfortera et tentera de lutter avec vous contre la perte de confiance, le sentiment d'isolement et de culpabilité. Il abordera également les éventuels sentiments de perte, de tristesse et d'anxiété.

Le psychologue pourra vous aider à répondre à certaines questions telles que :

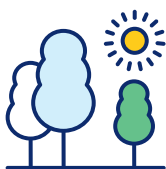

“ Quoi dire ou comment se comporter vis-à-vis des enfants, du conjoint ou des autres personnes en général ? ”

“ Comment vivre durant cette maladie, ce traitement et après celui-ci ? ”

Vous pouvez obtenir cette aide psychologique, soit en faisant la demande auprès des soignants, soit en contactant **Vincent Baro, psychologue, au 0475 82 03 87** pour fixer un rendez-vous.

Socialement vôtre

Que peut apporter une assistante sociale ?

Elle possède une série de formules d'aide qui peuvent répondre à vos attentes ou à vos problèmes.

Quelles sont les difficultés que vous pouvez rencontrer dans la gestion de votre quotidien ?

Des difficultés d'ordre financier ne doivent en aucun cas être un obstacle à la poursuite de votre traitement. D'ordinaire, celui-ci est pris en charge partiellement ou totalement par votre mutuelle : informez-vous et discutons-en !

Quelques soucis avec votre mutuelle, ou avec le CPAS, qui vous aide ?

Nous prendrons contact avec ceux-ci et nous trouverons les solutions adéquates.

Contactez donc le service social qui réalisera les démarches pour l'obtention de :

- ~ une aide familiale
- ~ un séjour en convalescence
- ~ soins à domicile
- ~ matériel sanitaire
- ~ adresses d'associations et de groupes d'entraide

Le service social peut aussi être l'intermédiaire entre vous et votre compagnie d'assurance hospitalisation.

L'assistante sociale, D. Lemmens, est présente tous les mardis sur rendez-vous.

Les soins de “ l'esthéticienne sociale ” au sein de l'institution

L'objectif de l'esthéticienne sociale est de contribuer à votre bien-être par le biais de soins esthétiques, mais aussi de ses compétences sociales et relationnelles.

Elle propose des soins aux dames ainsi qu'aux hommes pendant la durée de leur traitement. C'est un moment positif pour l'image de soi, agrémenté de conseils et de douceur, qui vous est proposé durant votre séjour.

“ Les patients arrivent avec leur maladie, ne pensant qu'à cela, et n'imaginant pas que l'on puisse s'occuper de soi dans de telles circonstances. Au travers des soins, on reconnaît leur souffrance morale, on les aide à accepter d'être à nouveau regardé, touché et ainsi à se “réconcilier” avec un nouveau corps. Se soigner ne se résume pas seulement à prendre des médicaments. La beauté, aujourd'hui fait partie de l'ordonnance ”.

Les soins prodigués sont entièrement gratuits. Si vous souhaitez l'intervention de l'esthéticienne sociale pour un soin du visage, un soin de manucure, un soin de pédicure, un maquillage... n'hésitez pas à nous en parler, nous pouvons fixer un rendez-vous pour vous.

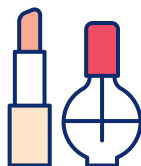

CHC.be

NOUS PRENONS
SOIN DE VOUS



Clinique CHC Waremme
rue de Séllys-Longchamps, 47
B-4300 Waremme
Tél. 019 33 94 11
Fax 019 33 96 55

Hôpital de jour médical
Tél. 019 33 94 01

w249hjntes6

CHC Clinique CHC
WAREMME